«Ա- ԷՆ ՔՈՆՍԹՐԱՔՇՆ» ՍՊԸ

ԼԻՑԵՆԶԻԱ - ՔՊԼ 000499

«ԷՋՄԻԱԾՆԻ ԵՐԻՏԱՍԱՐԴՆԵՐԻ ՏԱՆ» ՇԵՆՔԱՅԻՆ ՏԱՐԱԾՔԻ ՎԵՐԱՆՈՐՈԳՄԱՆ ԱՇԽԱՏԱՆՔԱՅԻՆ ՓԱՍՏԱԹՂԹԵՐ

ՃԱՐՏԱՐԱՊԵՏԱՇԻՆԱՐԱՐԱԿԱՆ ՄԱՍ

Պատվիրատու՝ Գյումրու «Երիտասարդական նախաձեռնությունների կենտրոն »

Կատարող՝ «Ա-ԷՆ Քոնսթրաքշն » ՍՊԸ

Տնօրեն՝ Ա.Պողոսյան

2026թ

ԱՆՎԱՆԱՑԱՆԿ

Թերթ	Անվանումը	ԷՋ
1	ԱՆՎԱՆԱՑԱՆԿ, ԲԱՑԱՏՐԱԳԻՐ	ԱՆ-1
2	ԻՐԱԴՐՈՒԹՅԱՆ ՀԱՏԱԿԱԳԻԾ Մ 1:1000	ԱՆ-2
3	ԳԼԽԱՎՈՐ ՀԱՏԱԿԱԳԻԾ /Գոյություն ունեցող/ Մ 1:250	ԱՆ-3
4	ԳԼԽԱՎՈՐ ՀԱՏԱԿԱԳԻԾ /Գոյություն ունեցող/ Մ 1:100	ԱՆ-4
5	ԳԼԽԱՎՈՐ ՀԱՏԱԿԱԳԻԾ /Արտաքին բարեկարգում/ Մ 1:100	ԱՆ-5
6	ԻՐԱԴՐՈՒԹՅԱՆ ՆԿԱՐՆԵՐ	ԱՆ-6
7	ԻՐԱԴՐՈՒԹՅԱՆ ՆԿԱՐՆԵՐ	ԱՆ-7
8	ՀԱՏԱԿԱԳԻԾ ±0,00 ՆԻՇԻ ՎՐԱ /Չափագրություն/ Մ 1:100 ՃԱԿԱՏ Ա-Բ ԱՌԱՆՑՔՆԵՐՈՎ Մ 1:100	ԱՆ-8
9	ՀԱՏԱԿԱԳԻԾ ՄԻՋՆՈՐՄՆԵՐԻ, ՀԱՏԱԿՆԵՐԻ ՔԱՆԴՄԱՆ, ԴՌՆԵՐԻ ԱՊԱՄՈՆՏԱԺՄԱՆ ԱՇԽԱՏԱՆՔՆԵՐ Մ 1:100	ԱՆ-9
10	ՆՈՐ ԻՐԱԿԱՆԱՑՎՈՂ ԱՇԽԱՏԱՆՔՆԵՐԻ ՀԱՏԱԿԱԳԻԾ Մ 1:100 ԴՌՆԵՐԻ ՄԱՍՆԱԳԻՐ Մ 1:50	ԱՆ-10
11	ՆԵՐՔԻՆ ԵՎ ԱՐՏԱՔԻՆ ՀԱՐԴԱՐՄԱՆ ԱՇԽԱՏԱՆՔՆԵՐԻ ՄԱՍՆԱԳՐԵՐ	ԱՆ-11
12	ԸՆԴՀԱՆՈՒՐ ԱՇԽԱՏԱՆՔՆԵՐԻ ՄԱՍՆԱԳՐԵՐ	ԱՆ-12

ԲԱՑԱՏՐԱԳԻՐ

Նախագծի անվանումը՝ «Էջմիածնի երիտասարդների տան» 164,6 մ/ք շենքային տարածքի վերանորոգման նախագիծ:
Հասցե՝ ՀՀ Արմավիրի մարզ, ք. Վաղարշապատ, Լ. Ազգալդյան 7

Սույն նախագծով նախատեսվում է իրականացնել «Երիտասարդների տուն» տարածքի ներքին և արտաքին վերանորոգման ու բարեկարգման աշխատանքներ՝ նպատակ ունենալով բարելավել տարածքի ֆունկցիոնալությունը, բարձրացնել շահագործման հարմարավետությունը:

Արտաքին աշխատանքներ

- Շենքի նշված հատվածի (ֆասադ) և սյուների ներկում՝ ստանալ գոյություն ունեցող գույնը :
- Սյուների միջև գտնվող մետաղական ճաղավանդակների ներկում:
- Արտաքին բարեկարգում՝ բետոնե անցուղու երեսապատում բազալտե սալիկներով (մոտ 46.5ք/մ):
- Թեքահարթակի բազրիքի ներկում

Ներքին աշխատանքներ

- Մուտքից աջ առկա միջնորմի ապամոնտաժում և շարժական (սահող) դռների տեղադրում:
- Երկու ներքին ՄԴՖ դռների փոխարինում ապակե դռներով՝ դռնային բացվածքների բարձրությունը 2000 մմ-ից հասցնելով 2300 մմ-ի:
- Ներքին պատերի և առաստաղի ամբողջական ներկապատման թարմացում:
- Շրիշակների փոխարինում:
- Միջանցքի և մուտքից աջ գտնվող սենյակի լամինատե հատակների ապամոնտաժում և փոխարինում կերամիկական սալիկով՝ խոհանոցում իրականացված հատակին համապատասխան:
- Արտաքին մուտքի դռան փոխարինում՝ պահպանելով առկա տեսքը, անտրացիտ գույնի մետաղապլաստե դռան տեղադրմամբ:
- Քանդվող միջնորմի վրա գտնվող վարդակների և անջատիչների տեղափոխում հարակից պատ:

Փոփ.	Քան.	Թերթ	Փաստ.	Ստոր.	Ամ	ԳԵՆԿ-ԳՀԾՁԲ-26/03
						ՀՀ Արմավիրի մարզ,Վաղարշապատ համայնքի <Էջմիածին երիտասարդների տան> շենքային տարածքի վերանորոգման աշխատանքային փաստաթղթեր
Տնօրեն		Ա.Պողոսյան				Ճարտարապետական լուծումներ
Ն.Գ.Ի.		Ա.Պողոսյան				
Ն.Գ.Ճ.		Ա.Հակոբյան				

Փուլ	Թերթ	Թերթեր
ԱՆ	1	12

Անվանացանկ, Բացատրագիր

<Ա-Էն Քոնստրաքշն> ՍՊԸ
an_const@mail.ru

ԻՐԱԴՐՈՒԹՅԱՆ ՀԱՏԱԿԱԳԻԾ Մ 1 : 1000

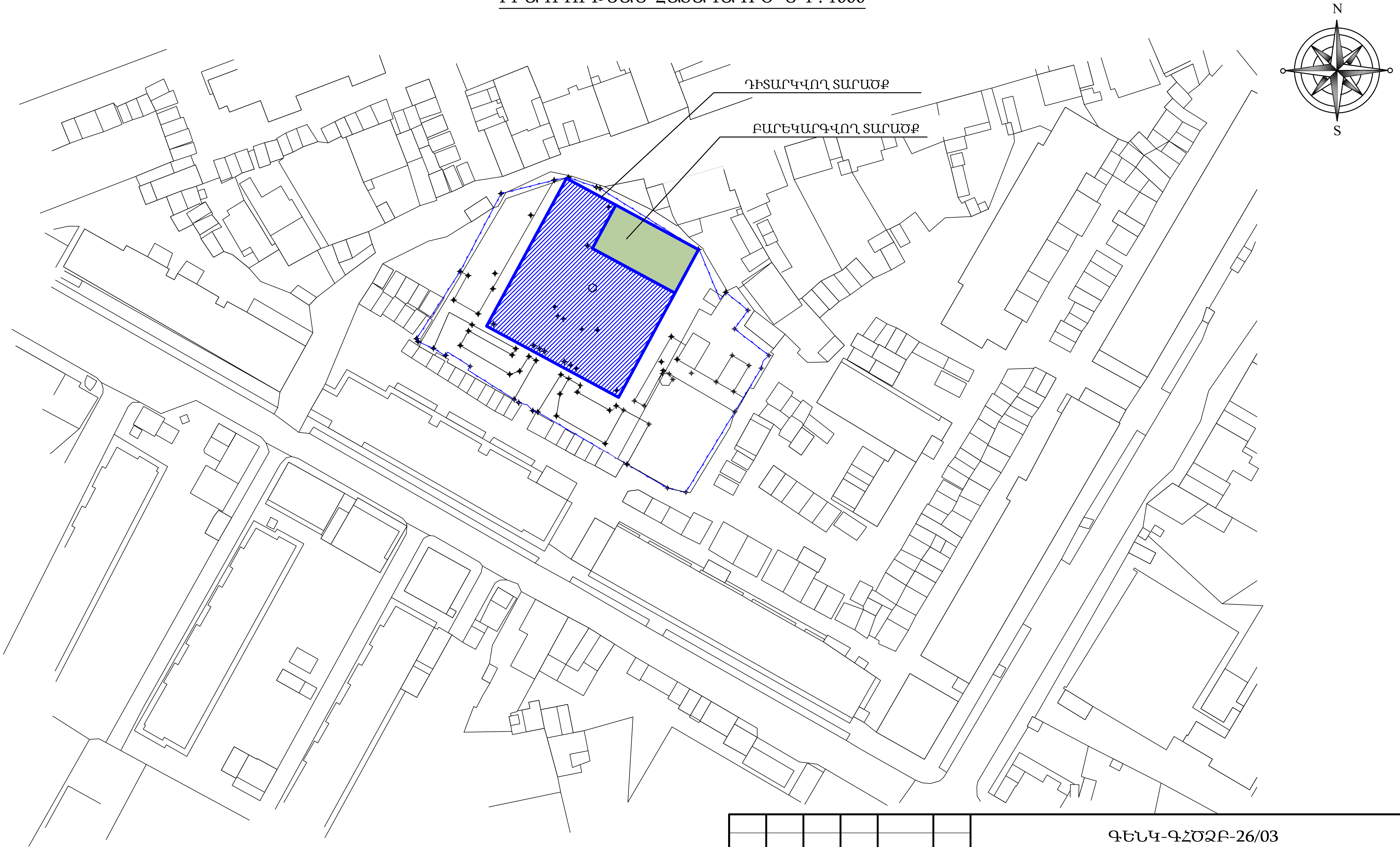

ՊԱՅՄԱՆԱԿԱՆ ՆՇԱՆՆԵՐ

ԴԻՏԱՐԿՎՈՂ ՏԱՐԱԾՔ

ԲԱՐԵԿԱՐԳՎՈՂ ՏԱՐԱԾՔ

Փոփ.	Քան.	Թերթ	Փաստ.	Ստոր.	Ամ
Տնօրեն		Ա.Պողոսյան			
Ն.Գ.Ի.		Ա.Պողոսյան			
Ն.Գ.Ճ.		Ա.Հակոբյան			

ԳԵՆԿ-ԳՀԾԶԲ-26/03

ՀՀ Արմավիրի մարզ,Վաղարշապատ համայնքի <Էջմիածին երիտասարդների տան> շենքային տարածքի վերանորոգման աշխատանքային փաստաթղթեր

	Փուլ	Թերթ	Թերթեր
Ճարտարապետական լուծումներ	ԱՆ	2	12
Իրադրության հատակագիծ Մ 1:1000	<Ա-Էն Քոնստրաքշն> ՍՊԸ an_const@mail.ru		

ԳԼԽԱՎՈՐ ՀԱՏԱԿԱԳԻԾ Մ 1 : 250
(ԳՈՅՈՒԹՅՈՒՆ ՈՒՆԵՑՈՂ)

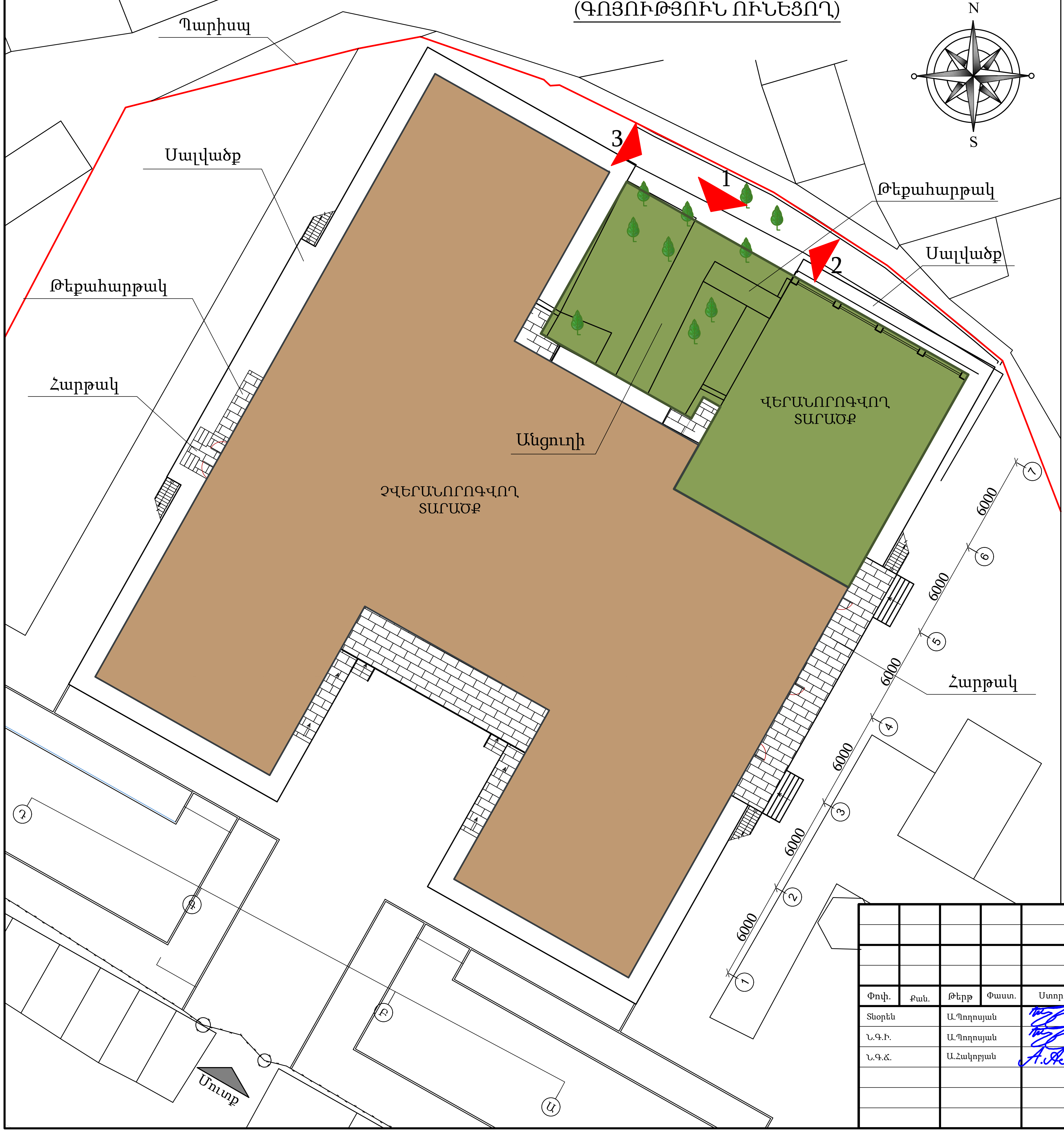

ԻՐԱԴՐՈՒԹՅԱՆ ՆԿԱՐՆԵՐ

ՊԱՅՄԱՆԱԿԱՆ ՆՇԱՆՆԵՐ

ՎԵՐԱՆՈՐՈԳՎՈՂ ՏԱՐԱԾՔ

ՉՎԵՐԱՆՈՐՈԳՎՈՂ ՏԱՐԱԾՔ

ԴԻՏՄԱՆ ԿԵՏ

Փոփ.	Քան.	Թերթ	Փաստ.	Ստոր.	Ամ	ԳԵՆԿ-ԳՀԾՁԲ-26/03		
						ՀՀ Արմավիրի մարզ,Վաղարշապատ համայնքի <Էջմիածին երիտասարդների տան> շենքային տարածքի վերանորոգման աշխատանքային փաստաթղթեր		
Տնօրեն		Ա.Պողոսյան				Ճարտարապետական լուծումներ	Փուլ	Թերթ	Թերթեր
Ն.Գ.Ի.		Ա.Պողոսյան					ԱՆ	3	12
Ն.Գ.Ճ.		Ա.Հակոբյան				Գլխավոր հատակագիծ Մ 1:250 /գոյություն ունեցող/	<Ա-Էն Քոնստրաքշն> ՍՊԸ an_const@mail.ru		

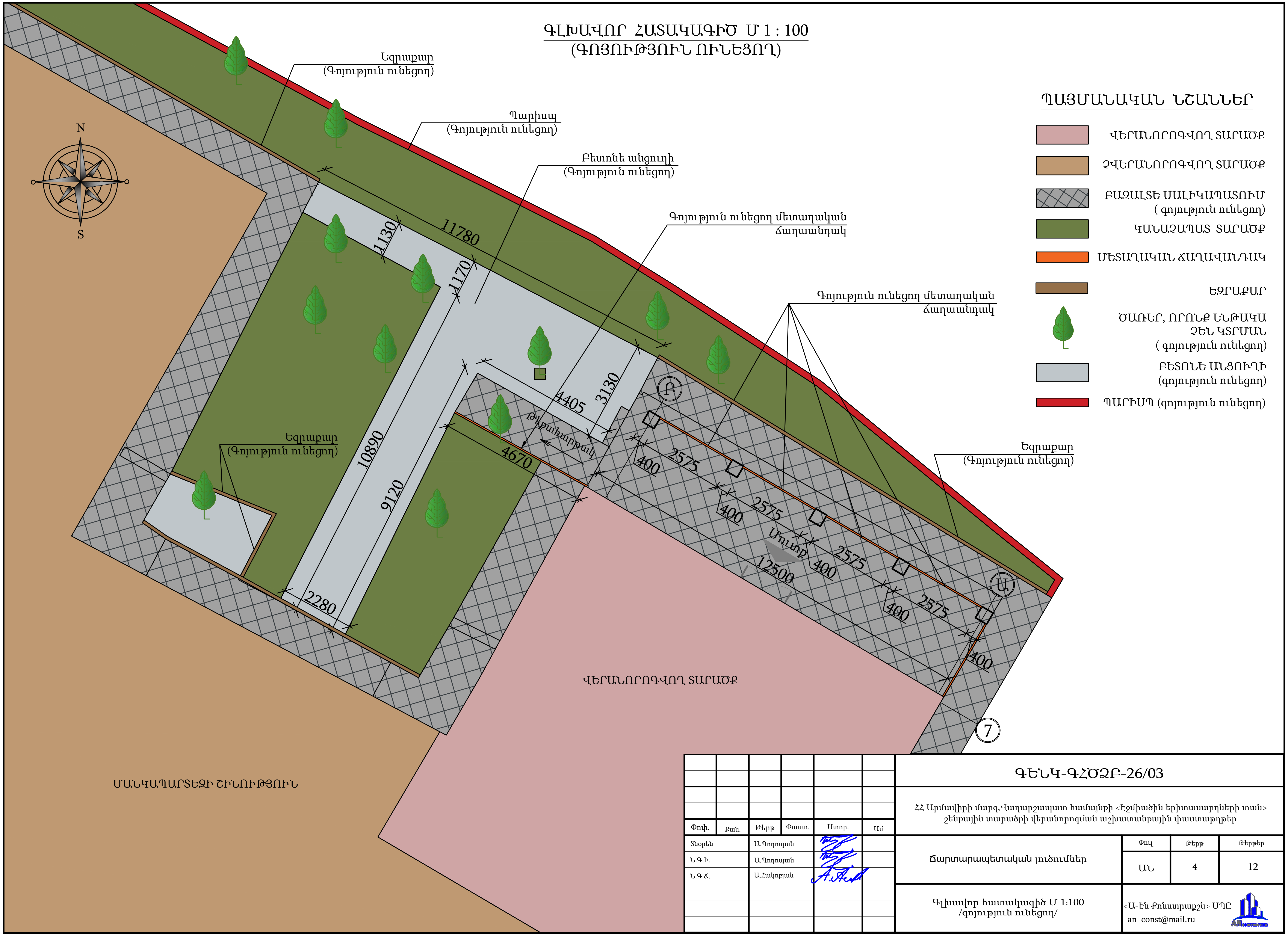

						ԳԵՆԿ-ԳՀԾԶԲ-26/03
Փոփ.	Քան.	Թերթ	Փաստ.	Ստոր.	Ամ	ՀՀ Արմավիրի մարզ,Վաղարշապատ համայնքի <Էջմիածին երիտասարդների տան> շենքային տարածքի վերանորոգման աշխատանքային փաստաթղթեր
Տնօրեն		Ա.Պողոսյան				Ճարտարապետական լուծումներ
Ն.Գ.Ի.		Ա.Պողոսյան				Փուլ: ԱՆ · Թերթ: 4 · Թերթեր: 12
Ն.Գ.Ճ.		Ա.Հակոբյան				
						Գլխավոր հատակագիծ Մ 1:100 /գոյություն ունեցող/
						<Ա-Էն Քոնստրաքշն> ՍՊԸ an_const@mail.ru

ԳԼԽԱՎՈՐ ՀԱՏԱԿԱԳԻԾ Մ 1 : 100
(ԱՐՏԱՔԻՆ ԲԱՐԵԿԱՐԳՈՒՄ)

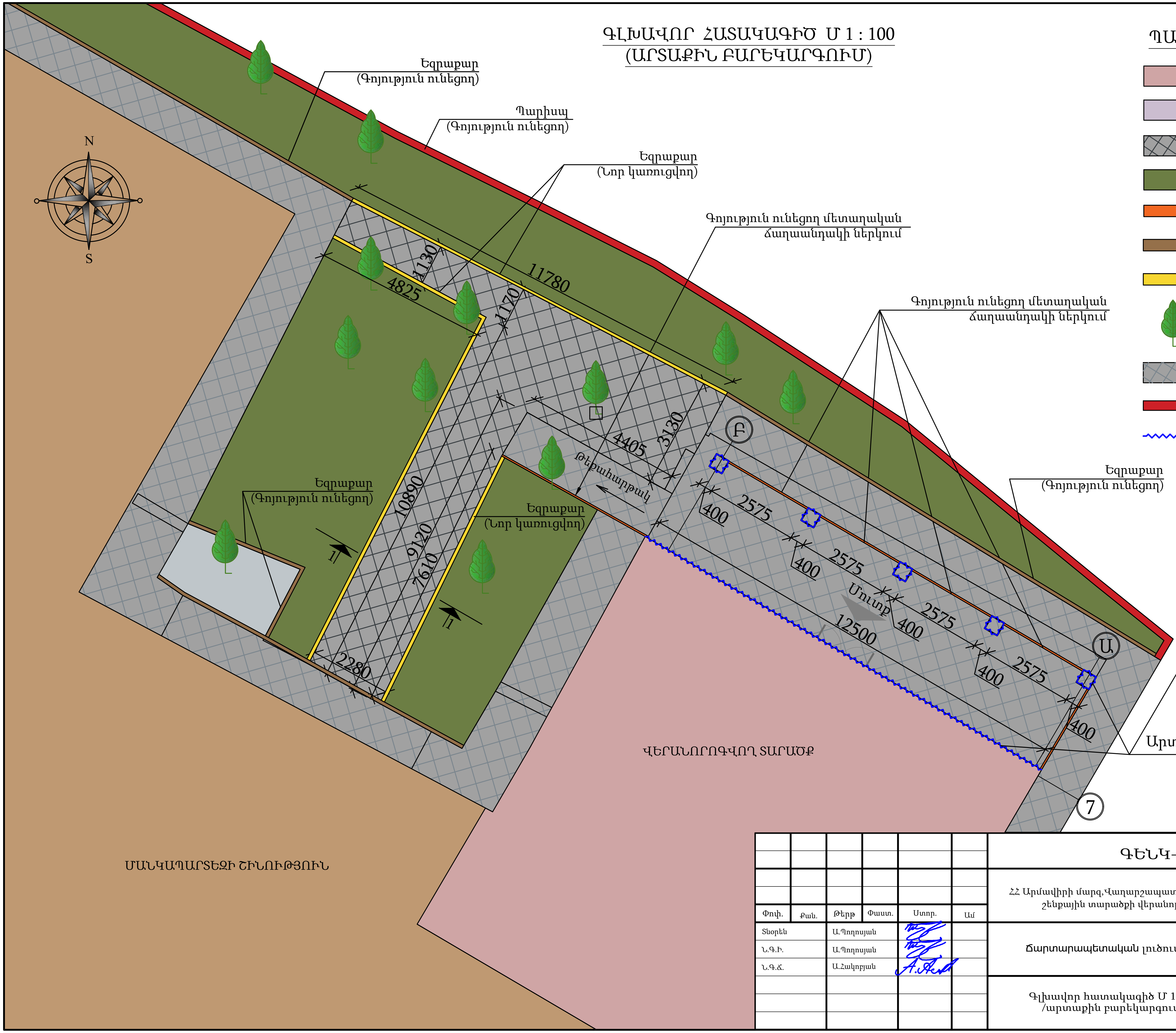

ՊԱՅՄԱՆԱԿԱՆ ՆՇԱՆՆԵՐ

- ՎԵՐԱՆՈՐՈԳՎՈՂ ՏԱՐԱԾՔ
- ՉՎԵՐԱՆՈՐՈԳՎՈՂ ՏԱՐԱԾՔ
- ԱՆՑՈՒՂԻ՝ ԲԱԶԱԼՏԵ ՍԱԼԻԿԱՊԱՏՈՒՄ (նոր իրականացվող)
- ԿԱՆԱՉԱՊԱՏ ՏԱՐԱԾՔ
- ՄԵՏԱՂԱԿԱՆ ՃԱՂԱՎԱՆԴԱԿ (ներկել)
- ԵԶՐԱՔԱՐ (գոյություն ունեցող)
- ԵԶՐԱՔԱՐ (նոր կառուցվող)
- ԾԱՌԵՐ, ՈՐՈՆՔ ԵՆԹԱԿԱ ՉԵՆ ԿՏՐՄԱՆ (գոյություն ունեցող)
- ԲԱԶԱԼՏԵ ՍԱԼԻԿԱՊԱՏՈՒՄ (գոյություն ունեցող)
- ՊԱՐԻՍՊ (գոյություն ունեցող)
- ԱՐՏԱՔԻՆ ՊԱՏԻ ՆԵՐԿՈՒՄ (պահպանել հին գույնը)

Արտաքին պատի և սյուների ներկում

ԾԱՆՈԹՈՒԹՅՈՒՆ

*Կտրվածք 1-1 տես ԱՆ-11

						ԳԵՆԿ-ԳՀԾԶԲ-26/03
Փոփ.	Քան.	Թերթ	Փաստ.	Ստոր.	Ամ	ՀՀ Արմավիրի մարզ,Վաղարշապատ համայնքի <Էջմիածին երիտասարդների տան> շենքային տարածքի վերանորոգման աշխատանքային փաստաթղթեր
Տնօրեն		Ա.Պողոսյան				
Ն.Գ.Ի.		Ա.Պողոսյան				
Ն.Գ.Ճ.		Ա.Հակոբյան				

Ճարտարապետական լուծումներ	Փուլ	Թերթ	Թերթեր
	ԱՆ	5	12

Գլխավոր հատակագիծ Մ 1:100
/արտաքին բարեկարգում/

<Ա-Էն Քոնստրաքշն> ՍՊԸ
an_const@mail.ru

ԻՐԱԴՐՈՒԹՅԱՆ ՆԿԱՐՆԵՐ

Ապամոնտաժվող մուտքի դուռ
/մետաղապլաստե/

Քանդվող միջնորմ 100մմ

Արտաքին պատի և սյուների ներկում

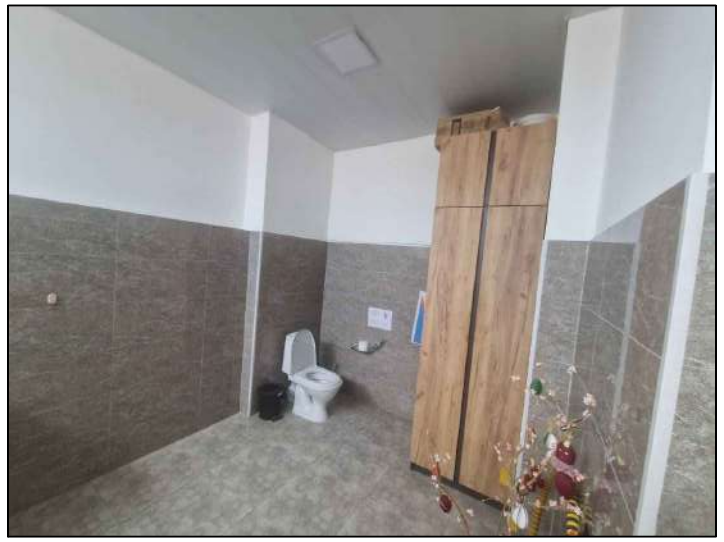

Ապամոնտաժվող ներքին դուռ
/ՄԴՖ/

Փոփ.	Քան.	Թերթ	Փաստ.	Ստոր.	Ամ	ԳԵՆԿ-ԳՀԾՁԲ-26/03		
						ՀՀ Արմավիրի մարզ,Վաղարշապատ համայնքի <Էջմիածին երիտասարդների տան> շենքային տարածքի վերանորոգման աշխատանքային փաստաթղթեր		
Տնօրեն		Ա.Պողոսյան				Ճարտարապետական լուծումներ	Փուլ	Թերթ	Թերթեր
Ն.Գ.Ի.		Ա.Պողոսյան					ԱՆ	6	12
Ն.Գ.Ճ.		Ա.Հակոբյան				Իրադրության նկարներ	<Ա-Էն Քոնստրաքշն> ՍՊԸ an_const@mail.ru		

ԻՐԱԴՐՈՒԹՅԱՆ ՆԿԱՐՆԵՐ

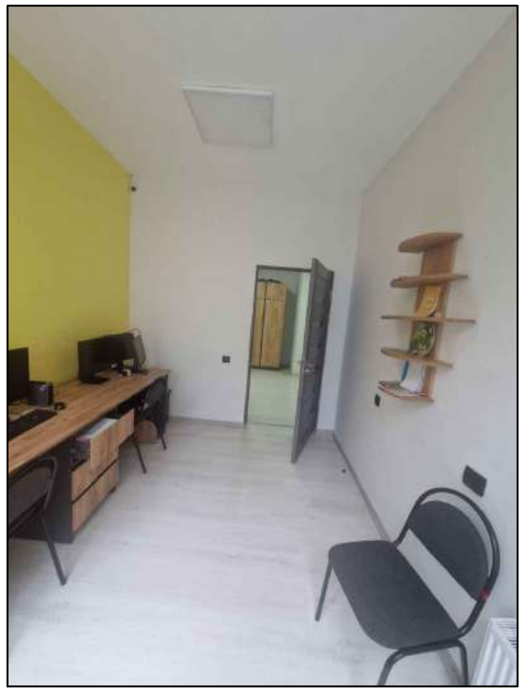

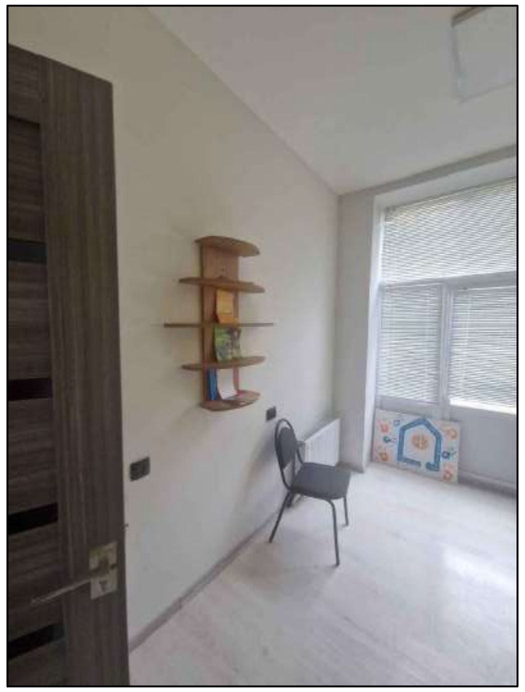

Լամինատե հատակի փոխարինում
կերամիկական սալիկներով

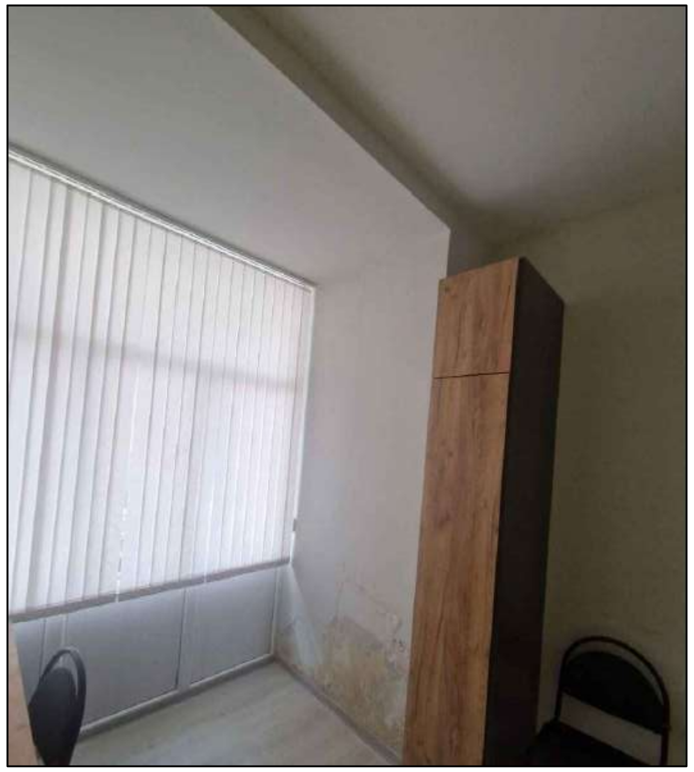

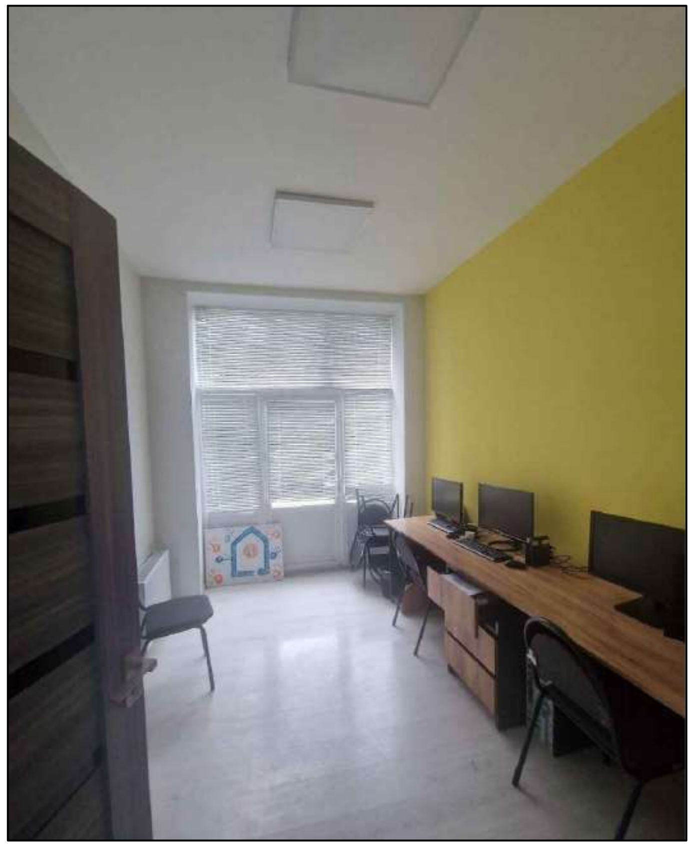

Փոփ.	Քան.	Թերթ	Փաստ.	Ստոր.	Ամ	ԳԵՆԿ-ԳՀԾՁԲ-26/03		
						ՀՀ Արմավիրի մարզ,Վաղարշապատ համայնքի <Էջմիածին երիտասարդների տան> շենքային տարածքի վերանորոգման աշխատանքային փաստաթղթեր		
Տնօրեն		Ա.Պողոսյան				Ճարտարապետական լուծումներ	Փուլ	Թերթ
Ն.Գ.Ի.		Ա.Պողոսյան					ԱՆ	7
Ն.Գ.Ճ.		Ա.Հակոբյան					Թերթեր	12
						Իրադրության նկարներ	<Ա-Էն Քոնստրաքշն> ՍՊԸ an_const@mail.ru	

ՀԱՏԱԿԱԳԻԾ ±0,00 /չափագրություն/ Մ 1:100

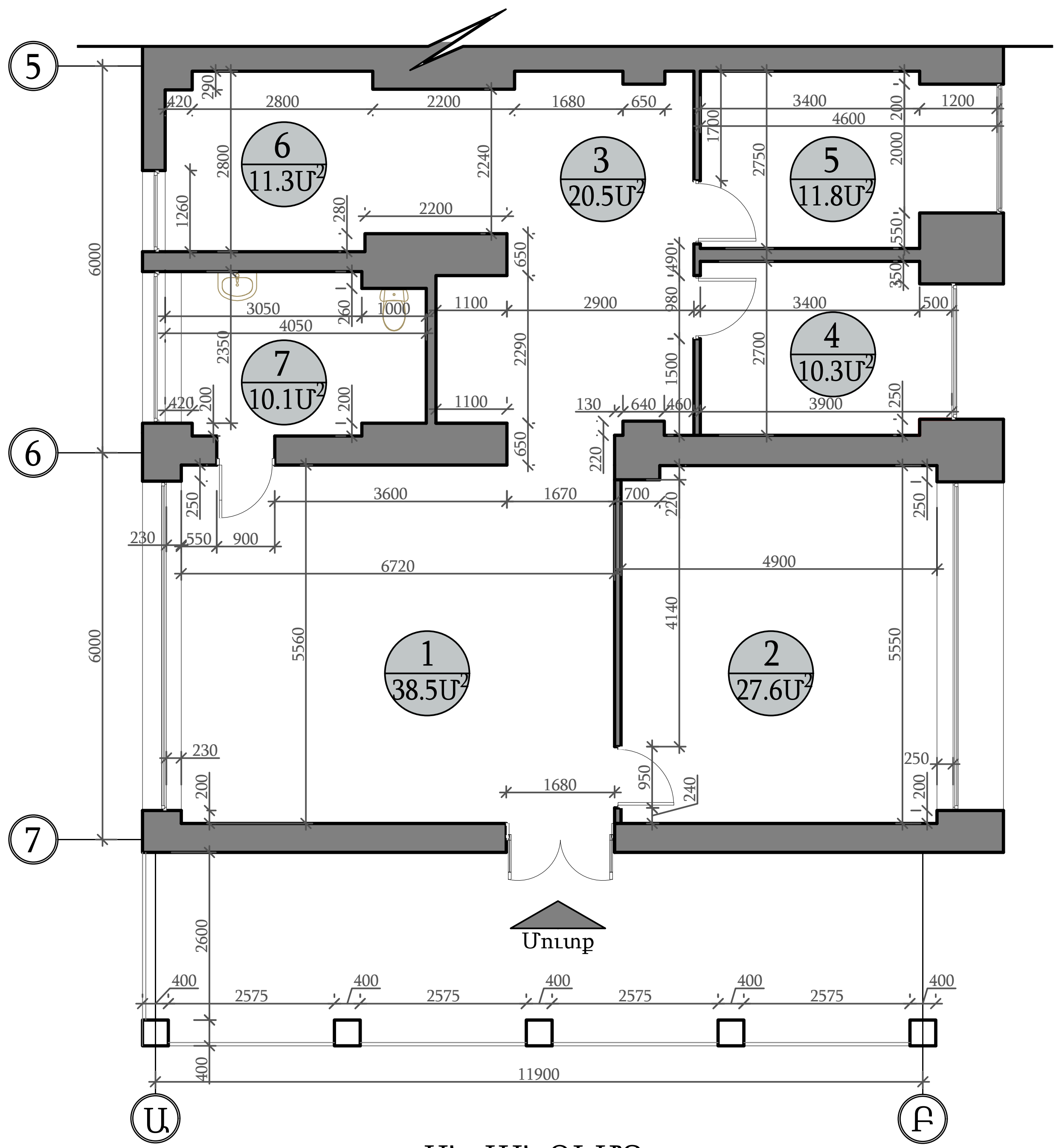

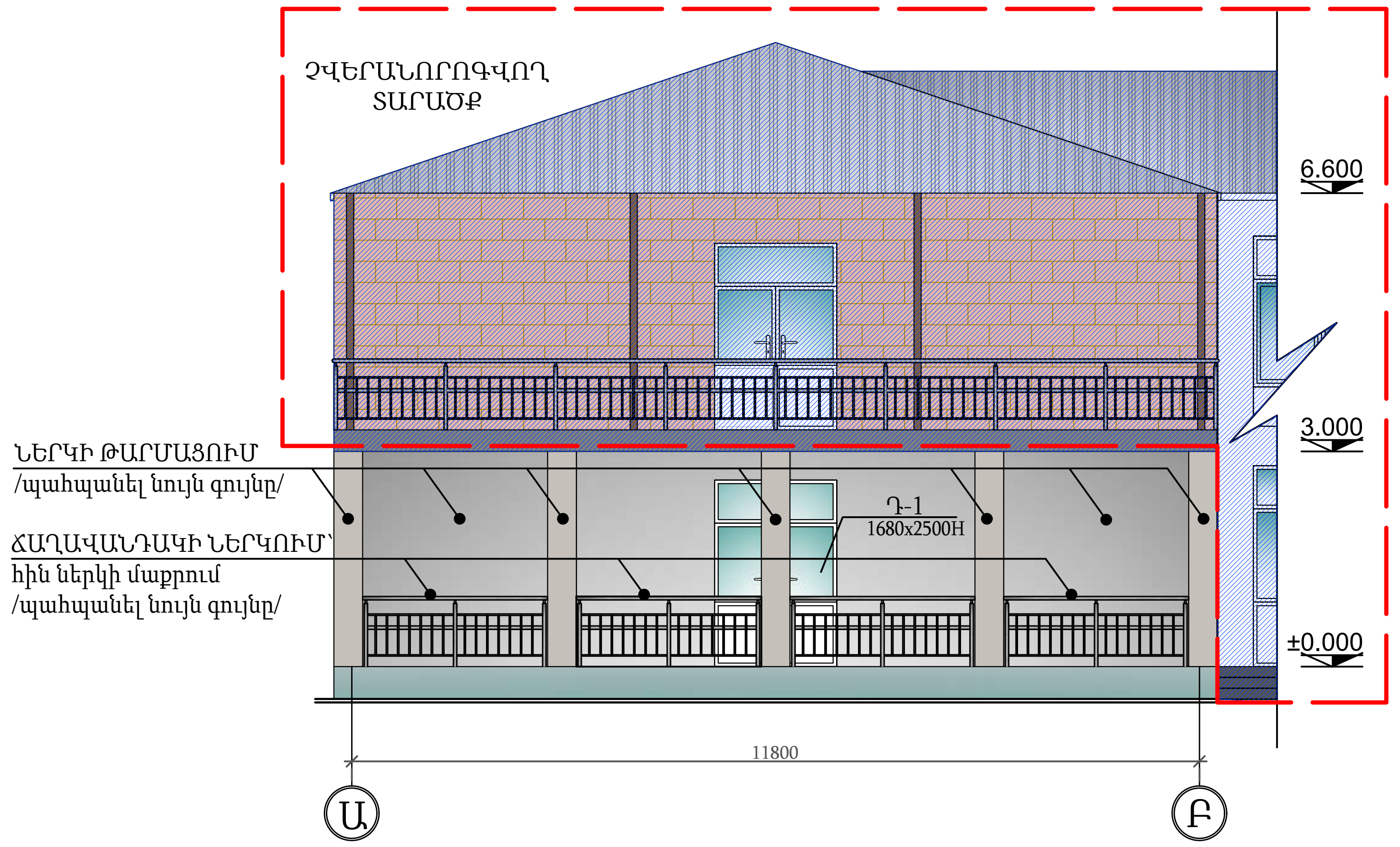

ՃԱԿԱՏ Ա-Բ ԱՌԱՆՑՔՆԵՐՈՎ Մ 1:100

ԱՆՎԱՆՈՒՄԸ

N/N	ԱՆՎԱՆՈՒՄԸ	ՍԵՆՅԱԿՆԵՐԻ ՄԱԿԵՐԵՍԸ /Մ^2
1	ԸՆԴՀԱՆՈՒՐ ՍԵՆՅԱԿ	38.5
2	ԱՇԽԱՏԱՍԵՆՅԱԿ	27.6
3	ՄԻՋԱՆՑՔ	20.5
4	ԱՇԽԱՏԱՍԵՆՅԱԿ	10.3
5	ԱՇԽԱՏԱՍԵՆՅԱԿ	11.8
6	ԽՈՀԱՆՈՑ	11.3
7	ՍԱՆՀԱՆԳՈՒՅՑ	10.1
ԸՆԴԱՄԵՆԸ (օգտակար)		130.1

ԾԱՆՈԹՈՒԹՅՈՒՆ

*Մետաղապլաստե արտաքին դուռը փոխարինել նոր մետաղապլաստե դռնով՝ պահպանելով չափերն ու տեսքը, գույնը՝ անտրացիտ
*Քանդման աշխատանքների գծագրերը տես թերթ ԱՆ-9, ԱՆ-10
*Դռների էսքիզները և մասնագրերը տես թերթ ԱՆ-10

Փոփ.	Քան.	Թերթ	Փաստ.	Ստոր.	Ամ	ԳԵՆԿ-ԳՀԾՁԲ-26/03
						ՀՀ Արմավիրի մարզ,Վաղարշապատ համայնքի <Էջմիածին երիտասարդների տան> շենքային տարածքի վերանորոգման աշխատանքային փաստաթղթեր
Տնօրեն		Ա.Պողոսյան				Ճարտարապետական լուծումներ
Ն.Գ.Ի.		Ա.Պողոսյան				Փուլ: ԱՆ; Թերթ: 8; Թերթեր: 12
Ն.Գ.Ճ.		Ա.Հակոբյան				
						Հատակագիծ ±0.00 նիշի վրա /չափագրություն/ Մ 1:100 Ճակատ Ա-Բ առանցքներով Մ 1:100
						<Ա-Էն Քոնստրաքշն> ՍՊԸ an_const@mail.ru

ՀԱՏԱԿԱԳԻԾ ՄԻՋՆՈՐՄՆԵՐԻ, ՀԱՏԱԿՆԵՐԻ ՔԱՆԴՄԱՆ, ԴՌՆԵՐԻ ԱՊԱՄՈՆՏԱԺՄԱՆ ԱՇԽԱՏԱՆՔՆԵՐ Մ 1:100

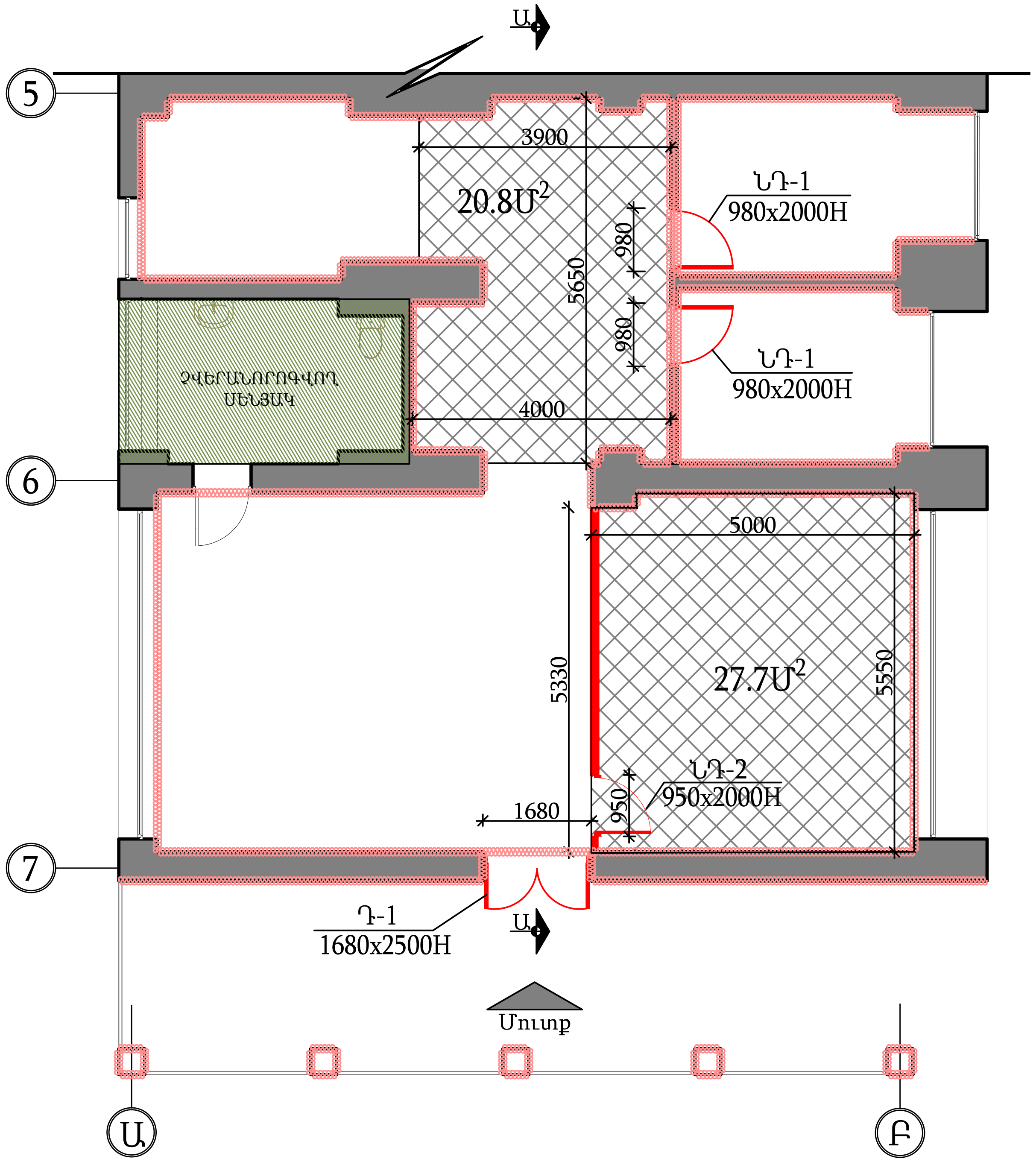

ՔԱՆԴՄԱՆ ԱՇԽԱՏԱՆՔՆԵՐ

N	ԱՆՎԱՆՈՒՄԸ	ԸՆԴՀԱՄԵՆԸ
1	ՄԴՖ-ից դռների ապամոնտաժում	5.82Մ2
2	Արտաքին մետաղապլաստե դռան ապամոնտաժում	4.2Մ2
3	Պլասմասե շրիշակների ապամոնտաժում	91.8Մ
4	100մմ հաստությամբ միջնորմների քանդում	1.54Մ3
5	Միջնորմներում դռան բացվածքի մեծացում	0.06Մ3
6	Պատերի ներկի քերում	321.2Մ2
7	Գաջի, սվաղի քանդում՝ շեպերի հետ միասին	96.5Մ2
8	Առաստաղի ներկի մաքրում և քերկատում	120.0Մ2
9	Լամինատե հատակների քանդում	48.5Մ2
10	Հատակի ինքնահարթեցնող շերտի քանդում/ճշտել տեղում՝ հատակների բարձրությունը լինի նույնը/	48.5Մ2
11	Շին. աղբի մաքրում և դուրսբերում շենքից	6.5Մ3
12	Շին. աղբի բարձում և տեղափոխում 7կմ	10.4տ
13	Ճաղավանդակների ներկի մաքրում	3.25Մ2

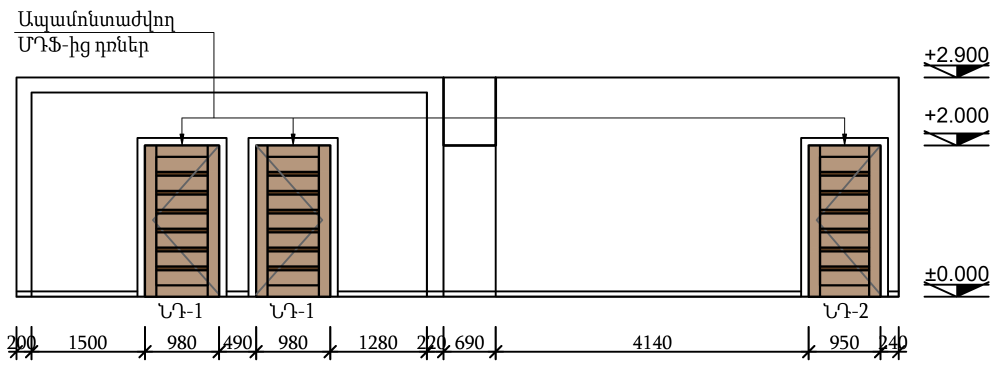

ՏԵՍՔ Ա-Ա /գոյություն ունեցող/ Մ 1:100

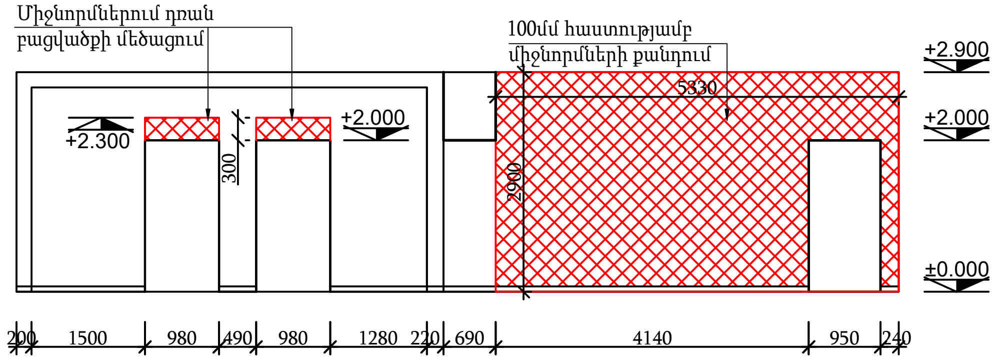

ՏԵՍՔ Ա-Ա /քանդում/ Մ 1:100

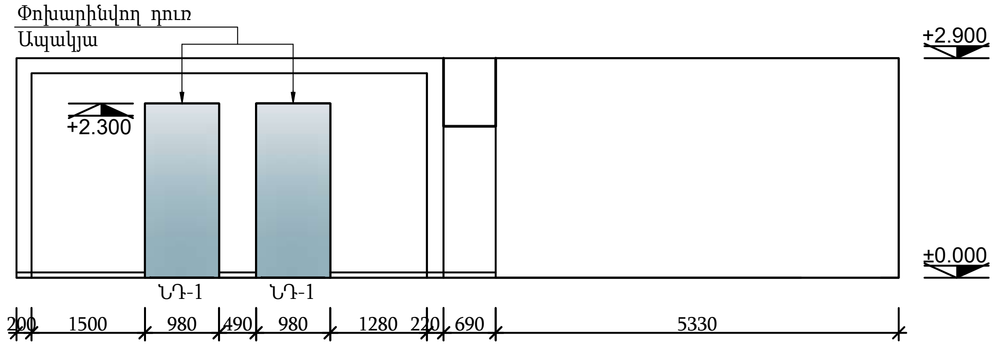

ՏԵՍՔ Ա-Ա /առաջարկ/ Մ 1:100

ՊԱՅՄԱՆԱԿԱՆ ՆՇԱՆՆԵՐ

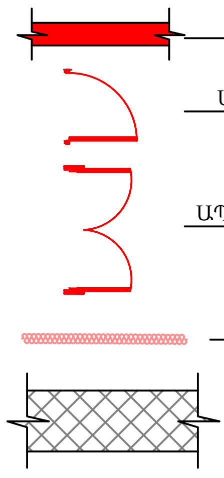

ՔԱՆԴՎՈՂ ՄԻՋՆՈՐՄ

ԱՊԱՄՈՆՏԱԺՎՈՂ ԴՈՒՌ ՄԴՖ

ԱՊԱՄՈՆՏԱԺՎՈՂ ՄՈՒՏՔԻ ԴՈՒՌ/մետաղապլաստե/

ՊԱՏԵՐԻ ՆԵՐԿԻ ՔԵՐՈՒՄ

ՔԱՆԴՎՈՂ ՀԱՏԱԿ
20.8Մ2

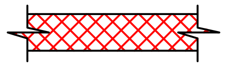

ՔԱՆԴՎՈՂ ՄԻՋՆՈՐՄ

ՀԱՏԱԿՆԵՐԻ ՄԱՍՆԱԳԻՐ

N	ՀԱՏԱԿԻ ՏԵՍԱԿ	ՀԱՏԱԿԻ ՀԱՏՈՒՅԹԸ	ՇԵՐՏԵՐԸ	Մ2
Հ1	ԼԱՄԻՆԱՏԵ ՀԱՏԱԿ	1 2 3	1. Լամինատե հատակ 2. Հարթեցնող շերտ 3. Ե/բ գոյություն ունեցող հատակասալ	48.5

ԾԱՆՈԹՈՒԹՅՈՒՆ

*Դռների էսքիզները և մասնագրերը տես թերթ ԱՆ-10
*Բոլոր ապամոնտաժված դռները հանձնել պատվիրատուին
*Քանդվող հատակի չափսը ճշտել տեղում

Փոփ.	Քան.	Թերթ	Փաստ.	Ստոր.	Ամ	ԳԵՆԿ-ԳՀԾՁԲ-26/03		
						ՀՀ Արմավիրի մարզ,Վաղարշապատ համայնքի <Էջմիածին երիտասարդների տան> շենքային տարածքի վերանորոգման աշխատանքային փաստաթղթեր		
Տնօրեն		Ա.Պողոսյան				Ճարտարապետական լուծումներ	Փուլ	Թերթ
Ն.Գ.Ի.		Ա.Պողոսյան					ԱՆ	9
Ն.Գ.Ճ.		Ա.Հակոբյան				Հատակագիծ միջնորմների, հատակների քանդման, դռների ապամոնտաժման աշխատանքներ Մ 1:100	<Ա-Էն Քոնստրաքշն> ՍՊԸ an_const@mail.ru	

Թերթեր: 12

ՆՈՐ ԻՐԱԿԱՆԱՑՎՈՂ ԱՇԽԱՏԱՆՔՆԵՐԻ ՀԱՏԱԿԱԳԻԾ Մ 1:100

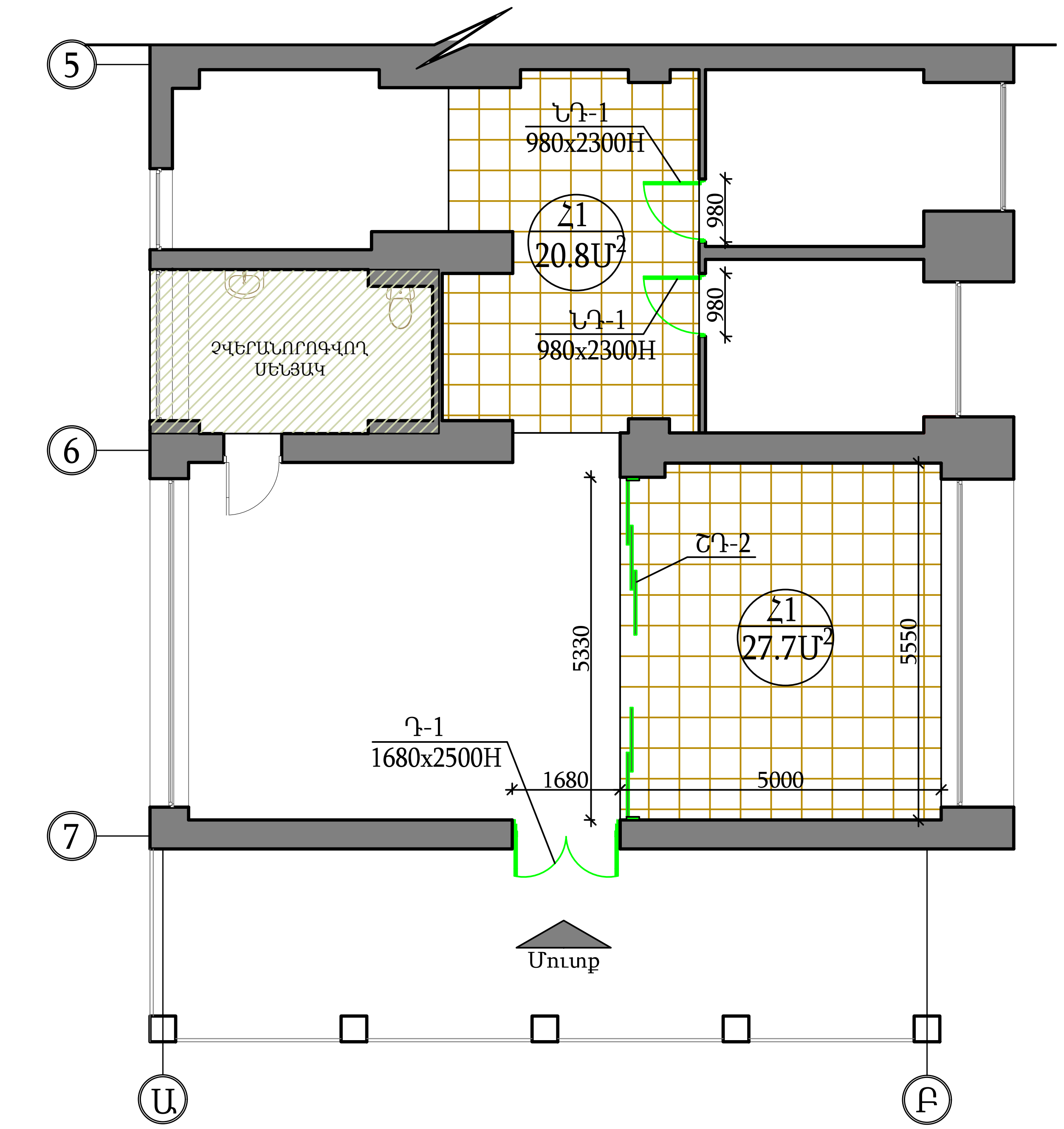

ԴՌՆԵՐԻ ՄԱՍՆԱԳԻՐ Մ1:50

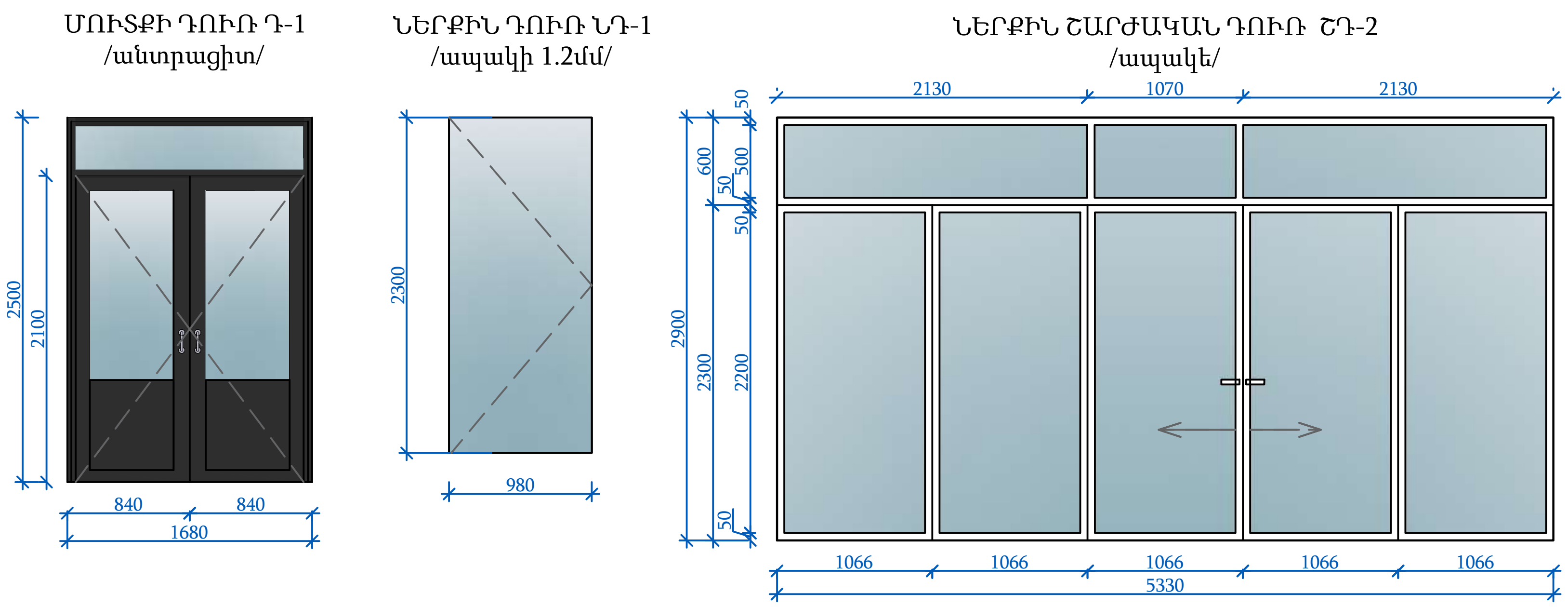

ԴՌՆԵՐԻ ՄԱՍՆԱԳԻՐ

N/N	ԱՆՎԱՆՈՒՄԸ	ՔԱՆԱԿ ՀԱՏ	ՉԱՓԵՐԸ ՄՄ	ԲԱՑՎՈՂ Մ²	ՉԲԱՑՎՈՂ Մ²	ԸՆԴՀԱՄԵՆԸ Մ²	
						ԲԱՑՎՈՂ	ՉԲԱՑՎՈՂ
1	Արտաքին դուռ Դ-1	1	1680x2500/h/	3.5	0.7	3.5	0.7
2	Ներքին դուռ ՆԴ-1	2	980x2300/h/	2.25	0.00	4.5	0.00
3	Ներքին շարժական դուռ ՇԴ-2	1	5330x2900/h	7.3	8.1	7.3	8.1
ԸՆԴՀԱՄԵՆԸ				21.85		15.3	8.8

ԾԱՆՈԹՈՒԹՅՈՒՆ

*Բոլոր դռների պատվերները ձևակերպել բացվածքների չափերը լրացուցիչ ճշգրտելուց հետո միայն
*Բոլոր ապամոնտաժված դռները հանձնել պատվիրատուին

ՊԱՅՄԱՆԱԿԱՆ ՆՇԱՆՆԵՐ

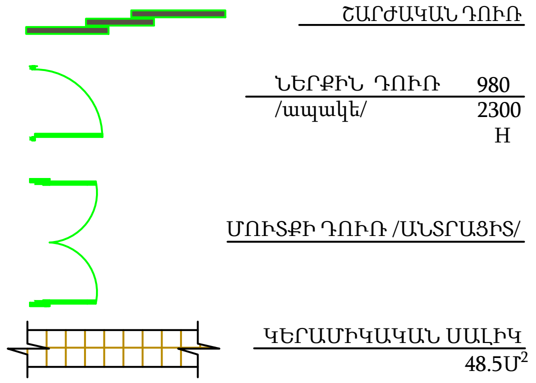

ՀԱՏԱԿՆԵՐԻ ՄԱՍՆԱԳԻՐ

N	ՀԱՏԱԿԻ ՏԵՍԱԿ	ՀԱՏԱԿԻ ՀԱՏՈՒՅԹԸ	ՇԵՐՏԵՐԸ	Մ²
Հ1	ԿԵՐԱՄԻԿԱԿԱՆ ՀԱՏԱԿ	1 2 3	1. Կերամիկական սալիկ 2. Հարթեցնող շերտ 3. Ե/բ գոյություն ունեցող հատակասալ	48.5

						ԳԵՆԿ-ԳՀԾՋԲ-26/03			
						ՀՀ Արմավիրի մարզ,Վաղարշապատ համայնքի <Էջմիածին երիտասարդների տան> շենքային տարածքի վերանորոգման աշխատանքային փաստաթղթեր			
Փոփ.	Քան.	Թերթ	Փաստ.	Ստոր.	Ամ				
Տնօրեն		Ա.Պողոսյան				Ճարտարապետական լուծումներ	Փուլ	Թերթ	Թերթեր
Ն.Գ.Ի.		Ա.Պողոսյան					ԱՆ	10	12
Ն.Գ.Ճ.		Ա.Հակոբյան							
						Նոր իրականացվող աշխատանքների հատակագիծ Մ 1:100 Դռների մասնագիր Մ 1:50	<Ա-Էն Քոնստրաքշն> ՍՊԸ an_const@mail.ru		

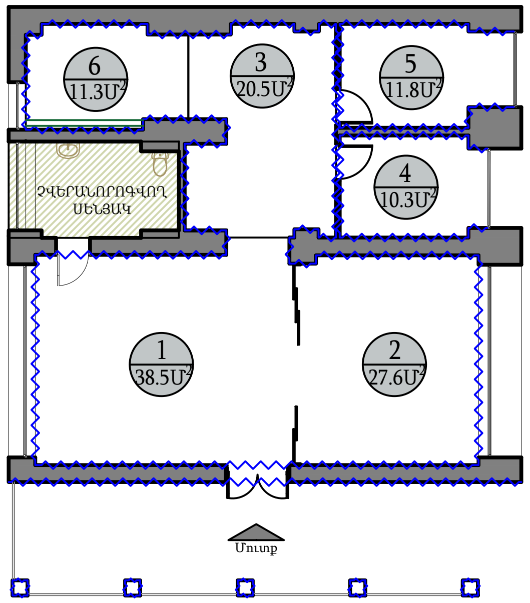

ՆԵՐՔԻՆ ՀԱՐԴԱՐՄԱՆ ԱՇԽԱՏԱՆՔՆԵՐԻ ՄԱՍՆԱԳԻՐ

N/N	ՊԱՐԱԳԻԾ	ՍԵՆՅԱԿԻ ԲԱՐՁՐՈՒԹՅՈՒՆ	ՊԱՏԵՐԻ ՄԱԿԵՐԵՍԸ Մ²		ԱՌԱՍՏԱՂԻ ՄԱԿԵՐԵՍԸ Մ²		ՊԱՏԵՐԻ ՍՎԱՂ Մ²		ԱՆԿՅՈՒՆԱԿ ՆԵՐԿԱՐԱՐԱԿԱՆ Գծմ
			ՀԱՐԴԱՐՄԱՆ ՏԵՍԱԿԸ	Մ²	ՀԱՐԴԱՐՄԱՆ ՏԵՍԱԿԸ	Մ²	ԳԱՋԻ ՍՎԱՂ	ՑԵՄ ԱՎԱԶԻ ՍՎԱՂ	
1	19.0	2.9	ՔՍԱՀԱՐԹՈՒՄ ՆԵՐԿ	55.1	ՔՍԱՀԱՐԹՈՒՄ ՆԵՐԿ	38.5	16.5	—	25
2	15.8	2.9	ՔՍԱՀԱՐԹՈՒՄ ՆԵՐԿ	45.8	ՔՍԱՀԱՐԹՈՒՄ ՆԵՐԿ	27.6	13.7	—	12.5
3	19.3	2.9	ՔՍԱՀԱՐԹՈՒՄ ՆԵՐԿ	55.9	ՔՍԱՀԱՐԹՈՒՄ ՆԵՐԿ	20.5	16.8	—	47.5
4	11.0	2.9	ՔՍԱՀԱՐԹՈՒՄ ՆԵՐԿ	31.9	ՔՍԱՀԱՐԹՈՒՄ ՆԵՐԿ	10.3	9.6	—	11.5
5	12.7	2.9	ՔՍԱՀԱՐԹՈՒՄ ՆԵՐԿ	36.8	ՔՍԱՀԱՐԹՈՒՄ ՆԵՐԿ	11.8	11.0	—	11.5
6	12.0	2.9	ՔՍԱՀԱՐԹՈՒՄ ՆԵՐԿ	34.8	ՔՍԱՀԱՐԹՈՒՄ ՆԵՐԿ	11.3	10.4	—	16.5
ԸՆԴՀԱՄԵՆԸ			ԼԱՏԵՔՍԱՅԻՆ ՆԵՐԿՈՒՄ	260.3		120.0	78.0	—	124.5
			ԿԵՐԱՄԻԿԱԿԱՆ ՍԱԼԻԿ	1.86					

ՊԱՅՄԱՆԱԿԱՆ ՆՇԱՆՆԵՐ

1 / Մ² — ՍԵՆՅԱԿԻ ՀԱՄԱՐԸ / ՄԱԿԵՐԵՍԸ

ՊԱՏ՝ ՆԵՐԿ
/գույնը համաձայնեցնել պատվիրատուի հետ/

ՊԱՏ՝ ԿԵՐԱՄԻԿԱԿԱՆ ՍԱԼԻԿ

ԱՐՏԱՔԻՆ ՀԱՐԴԱՐՄԱՆ ԱՇԽԱՏԱՆՔՆԵՐԻ ՄԱՍՆԱԳԻՐ

ԱՆՎԱՆՈՒՄԸ	ՊԱՐԱԳԻԾ	ԲԱՐՁՐՈՒԹՅՈՒՆ	ՊԱՏԵՐԻ ՄԱԿԵՐԵՍԸ Մ²		ՊԱՏԵՐԻ ՍՎԱՂ Մ²	
			ՀԱՐԴԱՐՄԱՆ ՏԵՍԱԿԸ	Մ²	ԳԱՋԻ ՍՎԱՂ	ՑԵՄ ԱՎԱԶԻ ՍՎԱՂ
ԱՐՏԱՔԻՆ ՊԱՏ	12.3	3	ՔՍԱՀԱՐԹՈՒՄ ՆԵՐԿ	36.9	11.1	—
ՍՅՈՒՆԵՐ	8.0	3	ՔՍԱՀԱՐԹՈՒՄ ՆԵՐԿ	24.0	7.2	—
ՃԱՂԱՎԱՆԴԱԿ	17.7	1	ՔՍԱՀԱՐԹՈՒՄ ՆԵՐԿ	4.4	—	—
ԸՆԴՀԱՄԵՆԸ				65.3	18.3	—

ԱՆՑՈՒՂՈՒ ԿՏՐՎԱԾՔ 1 - 1 Մ 1:10

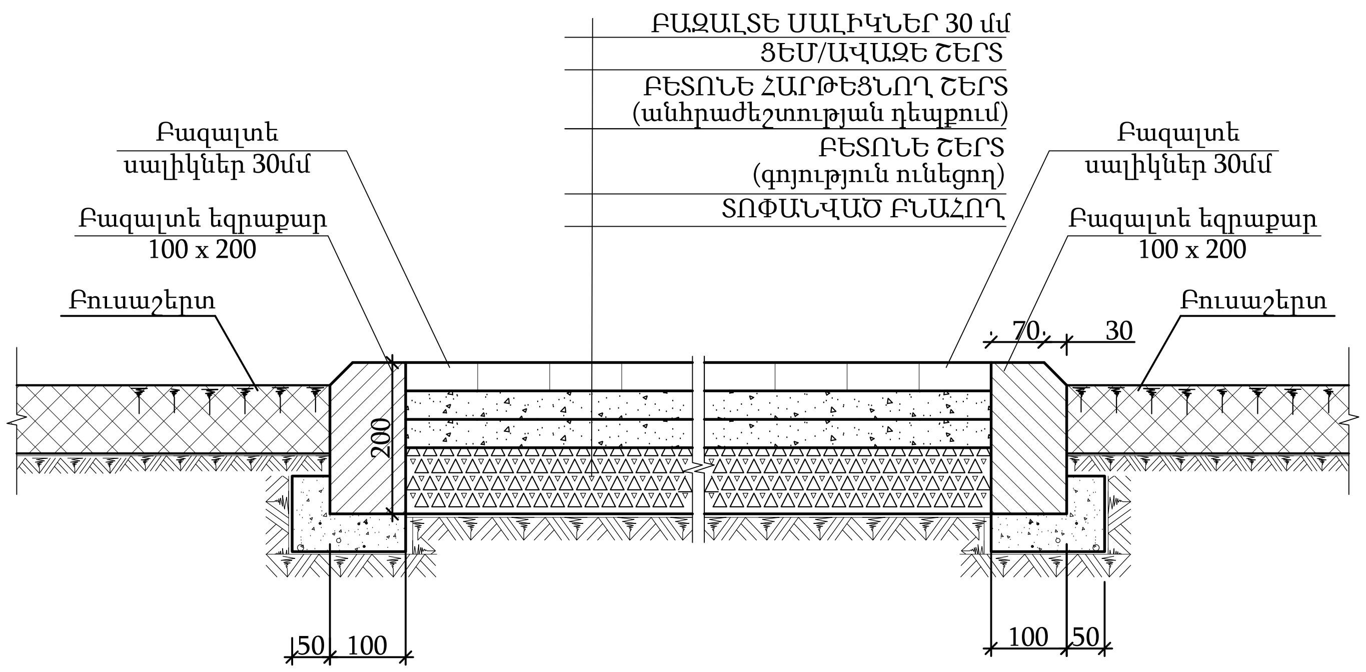

Փոփ.	Քան.	Թերթ	Փաստ.	Ստոր.	Ամ	ԳԵՆԿ-ԳՀԾՁԲ-26/03
Տնօրեն		Ա.Պողոսյան				ՀՀ Արմավիրի մարզ,Վաղարշապատ համայնքի <Էջմիածին երիտասարդների տան> շենքային տարածքի վերանորոգման աշխատանքային փաստաթղթեր
Ն.Գ.Ի.		Ա.Պողոսյան				Ճարտարապետական լուծումներ — Փուլ: ԱՆ, Թերթ: 11, Թերթեր: 12
Ն.Գ.Ճ.		Ա.Հակոբյան				Ներքին և արտաքին հարդարման աշխատանքների մասնագրեր

<Ա-Էն Քոնստրաքշն> ՍՊԸ
an_const@mail.ru

ԸՆԴՀԱՆՈՒՐ ԱՇԽԱՏԱՆՔՆԵՐԻ ՄԱՍՆԱԳՐԵՐ

ՔԱՆԴՄԱՆ ԱՇԽԱՏԱՆՔՆԵՐ

N	ԱՆՎԱՆՈՒՄԸ	ԸՆԴՀԱՄԵՆԸ
1	ՄԴՖ-ից դռների ապամոնտաժում	5.82Մ^2
2	Արտաքին մետաղապլաստե դռան ապամոնտաժում	4.2Մ^2
3	Պլասմասե շրիշակների ապամոնտաժում	91.8Մ
4	100մմ հաստությամբ միջնորմների քանդում	1.54Մ^3
5	Միջնորմներում դռան բացվածքի մեծացում	0.06Մ^3
6	Պատերի ներկի քերում	321.2Մ^2
7	Գաջի, սվաղի քանդում՝ շեպերի հետ միասին	96.5Մ^2
8	Առաստաղի ներկի մաքրում և քերկատում	120.0Մ^2
9	Լամինատե հատակների քանդում	48.5Մ^2
10	Հատակի ինքնահարթեցնող շերտի քանդում/ճշտել տեղում՝ հատակների բարձրությունը լինի նույնը/	48.5Մ^2
11	Շին. աղբի մաքրում և դուրսբերում շենքից	6.5Մ^3
12	Շին. աղբի բարձում և տեղափոխում 7կմ	10.4տ
13	Ճաղավանդակների ներկի մաքրում	3.25Մ^2

ՆԵՐՔԻՆ ՀԱՐԴԱՐՄԱՆ ԱՇԽԱՏԱՆՔՆԵՐԻ ՄԱՍՆԱԳԻՐ

N/N	ՊԱՐԱԳԻԾ	ՍԵՆՅԱԿԻ ԲԱՐՁՐՈՒԹՅՈՒՆ	ՊԱՏԵՐԻ ՄԱԿԵՐԵՍԸ Մ^2		ԱՌԱՍՏԱՂԻ ՄԱԿԵՐԵՍԸ Մ^2		ՊԱՏԵՐԻ ՍՎԱՂ Մ^2		ԱՆԿՅՈՒՆԱԿ ՆԵՐԿԱՐԱՐԱԿԱՆ Գծմ
			ՀԱՐԴԱՐՄԱՆ ՏԵՍԱԿԸ	Մ^2	ՀԱՐԴԱՐՄԱՆ ՏԵՍԱԿԸ	Մ^2	ԳԱՋԻ ՍՎԱՂ	ՑԵՄ ԱՎԱԶԻ ՍՎԱՂ	
1	19.0	2.9	ՔՍԱՀԱՐԹՈՒՄ ՆԵՐԿ	55.1	ՔՍԱՀԱՐԹՈՒՄ ՆԵՐԿ	38.5	16.5	———	25
2	15.8	2.9	ՔՍԱՀԱՐԹՈՒՄ ՆԵՐԿ	45.8	ՔՍԱՀԱՐԹՈՒՄ ՆԵՐԿ	27.6	13.7	———	12.5
3	19.3	2.9	ՔՍԱՀԱՐԹՈՒՄ ՆԵՐԿ	55.9	ՔՍԱՀԱՐԹՈՒՄ ՆԵՐԿ	20.5	16.8	———	47.5
4	11.0	2.9	ՔՍԱՀԱՐԹՈՒՄ ՆԵՐԿ	31.9	ՔՍԱՀԱՐԹՈՒՄ ՆԵՐԿ	10.3	9.6	———	11.5
5	12.7	2.9	ՔՍԱՀԱՐԹՈՒՄ ՆԵՐԿ	36.8	ՔՍԱՀԱՐԹՈՒՄ ՆԵՐԿ	11.8	11.0	———	11.5
6	12.0	2.9	ՔՍԱՀԱՐԹՈՒՄ ՆԵՐԿ	34.8	ՔՍԱՀԱՐԹՈՒՄ ՆԵՐԿ	11.3	10.4	———	16.5
ԸՆԴՀԱՄԵՆԸ			ԼԱՏԵՔՍԱՅԻՆ ՆԵՐԿՈՒՄ	260.3		120.0	78.0	———	124.5
			ԿԵՐԱՄԻԿԱԿԱՆ ՍԱԼԻԿ	1.86					

ԱՐՏԱՔԻՆ ՀԱՐԴԱՐՄԱՆ ԱՇԽԱՏԱՆՔՆԵՐԻ ՄԱՍՆԱԳԻՐ

ԱՆՎԱՆՈՒՄԸ	ՊԱՐԱԳԻԾ	ԲԱՐՁՐՈՒԹՅՈՒՆ	ՊԱՏԵՐԻ ՄԱԿԵՐԵՍԸ Մ^2		ՊԱՏԵՐԻ ՍՎԱՂ Մ^2	
			ՀԱՐԴԱՐՄԱՆ ՏԵՍԱԿԸ	Մ^2	ԳԱՋԻ ՍՎԱՂ	ՑԵՄ ԱՎԱԶԻ ՍՎԱՂ
ԱՐՏԱՔԻՆ ՊԱՏ	12.3	3	ՔՍԱՀԱՐԹՈՒՄ ՆԵՐԿ	36.9	11.1	———
ՍՅՈՒՆԵՐ	8.0	3	ՔՍԱՀԱՐԹՈՒՄ ՆԵՐԿ	24.0	7.2	———
ՃԱՂԱՎԱՆԴԱԿ	17.7	1	ՔՍԱՀԱՐԹՈՒՄ ՆԵՐԿ	4.4	———	———
ԸՆԴՀԱՄԵՆԸ				65.3	18.3	———

ՀԱՏԱԿՆԵՐԻ ՄԱՍՆԱԳԻՐ

N	ՀԱՏԱԿԻ ՏԵՍԱԿ	ՀԱՏԱԿԻ ՀԱՏՈՒՅԹԸ	ՇԵՐՏԵՐԸ	Մ^2
Հ1	ԼԱՄԻՆԱՏԵ ՀԱՏԱԿ		1. Լամինատե հատակ 2. Հարթեցնող շերտ 3. Ե/բ գոյություն ունեցող հատակասալ	48.5

ԴՌՆԵՐԻ ՄԱՍՆԱԳԻՐ

N/N	ԱՆՎԱՆՈՒՄԸ	ՔԱՆԱԿ ՀԱՏ	ՉԱՓԵՐԸ ՄՄ	ԲԱՑՎՈՂ Մ^2	ՉԲԱՑՎՈՂ Մ^2	ԸՆԴՀԱՄԵՆԸ Մ^2	
						ԲԱՑՎՈՂ	ՉԲԱՑՎՈՂ
1	Արտաքին դուռ Դ-1	1	1680x2500/h/	3.5	0.7	3.5	0.7
2	Ներքին դուռ ՆԴ-1	2	980x2300/h/	2.25	0.00	4.5	0.00
3	Ներքին շարժական դուռ ՇԴ-2	1	5330x2900/h	7.3	8.1	7.3	8.1
ԸՆԴՀԱՄԵՆԸ				21.85		15.3	8.8

Փոփ.	Քան.	Թերթ	Փաստ.	Ստոր.	Ամ
Տնօրեն		Ա.Պողոսյան			
Ն.Գ.Ի.		Ա.Պողոսյան			
Ն.Գ.Ճ.		Ա.Հակոբյան			

ԳԵՆԿ-ԳՀԾՁԲ-26/03

ՀՀ Արմավիրի մարզ,Վաղարշապատ համայնքի <Էջմիածին երիտասարդների տան> շենքային տարածքի վերանորոգման աշխատանքային փաստաթղթեր

Ճարտարապետական լուծումներ

Փուլ	Թերթ	Թերթեր
ԱՆ	12	12

Ընդհանուր աշխատանքների մասնագրեր

<Ա-էն Քոնստրաքշն> ՍՊԸ
an_const@mail.ru